Consejo Cantonal de Protección de Derechos del Cantón Mera

FASE 3

Deliberaciñon Pública sobre el informe de Rendición de Cuentas y Evaluación Ciudadana)

abril – mayo

En cumplimineto con el cronograma reprogramado y aporbado, se organiza la FASE 3 (Deliberaciñon Pública sobre el informe de Rendición de Cuentas y Evaluación Ciudadana) abril - mayo, se realiza la evaluación del informe y presentación de observaciones ciudadanas, luego se realiza la difusión del informe de rendición de cuentas en la web institucional y la difusión de la convocatoria a la deliberación pública en la página web institucional https://consejodederechosmera.com/ y en la página de Facebook del CCPDM, https://www.facebook.com/profile.php?id=100067161640518 además se entrgán las invitaciones a la deliberación pública a los actores loclaes según la coordinación previamente establecida.

Con lo antes mencionado se Realiza el evento de Deliberación Pública “Rendición de cunetas 2023” el 16 de mayo del 2024 en el Salón d ela ciudad de Mera a las 15H00, como responsables de este evento estan la Comisión 1 y Coisión 2.

Ls medios de verificación del evento de Deliberación Pública “Rendición de cunetas 2023”, son:

1. Registro de asitencia,
2. Registro Fotográfico
3. Transmsión en vivo

Evidencia que se presnetan acontinuación:

GOBIERNO AUTÓNOMO DESCENTRALIZADO MUNICIPAL DEL CANTÓN MERA

Administración 2023 - 2027

REGISTRO DE ASISTENCIA

Mecanismo Aplicado: Rendición de Cuentas 2023- GADM Mera (Alcalde y Concejales)- Patronato Municipal, Consejo de Protección de Derechos y Cuerpo de Bomberos.

Fecha: 16-05-2024 **Dirigido:** Población del cantón Mera **Lugar:** Salón de la ciudad **Hora:** 15:00

NRO.	Nombre y Apellido	Cédula	EDAD	Género (Señale con un(x))		Autodefinición (Señale con un(x))							Sector	Cargo	Contacto	Firma
				FEMENINO	MASCULINO	LGBTI	OTRO	MESTIZO	INDIGENA	AFRO	MONTUBIO	BLANCO				
	Alexandra Pilamala	0603561309	41	X				X					A.L.C. Mera	Presidente	0992063074	[firma]
	Gabriel Yuidio	060163407-4	62		X			X					Fed. NoV.	Pres. Fed.han.	0995712006	[firma]
	Cristian Espinoza	1600439667	42		X			X					Liga Deportiva Cantonal de Mera	Presidente	0992584980	[firma]
	Héctor Lautaro Conde	160035931-7	47		X			X					Aso. Atalaya Amazon	Representante Legal	0995114645	[firma]
	Olivia Andrade	160044326-9	41	X				X					U.E.F. Fray Jacinto	Directora	0997529585	[firma]
	Rosario Vasquez	100147781	7		X			X					Barrio Popular	Emprendedor	0994131146	M. Rosario Vasq.

GOBIERNO AUTÓNOMO DESCENTRALIZADO
MUNICIPAL DEL CANTÓN MERA
Administración 2023 - 2027

REGISTRO DE ASISTENCIA

Mecanismo Aplicado: Rendición de Cuentas 2023- GADM Mera (Alcalde y Concejales)- Patronato Municipal, Consejo de Protección de Derechos y Cuerpo de Bomberos.

Fecha:16-05-2024 **Dirigido:** Población del cantón Mera **Lugar:** Salón de la ciudad **Hora:** 15:00

NRO.	Nombre y Apellido	Cédula	EDAD	Género (Señale con un(x))		Autodefinición (Señale con un(x))							Sector	Cargo	Contacto	Firma
				FEMENINO	MASCULINO	LGBTI	OTRO	MESTIZO	INDIGENA	AFRO	MONTUBIO	BLANCO				
	Sergio Rodrigo Proaño	1710970466														
1			50		/			—					CLUB S.R.P.	Secretario	0988462095	
2	Carlos Alberto Leon Campaña	1600070831	71		X			X					Colonia 9 de Octubre	Jubilado	0984897873	
3	Ana Belén Alvarez	1600399079	30	X									Jefe Político Cantón Mera	J. P.	0998486700	
4	FABIAN BAISEA	1803081403	46		X								MIES	CONTADOR	032866	
	Jorge Imbaquingo	1713004071	47		X								Bomo Ed. Municipal	Ciudadano	0997899648	

GOBIERNO AUTÓNOMO DESCENTRALIZADO MUNICIPAL DEL CANTÓN MERA

Administración 2023 - 2027

REGISTRO DE ASISTENCIA

Mecanismo Aplicado: Rendición de Cuentas 2023- GADM Mera (Alcalde y Concejales)- Patronato Municipal, Consejo de Protección de Derechos y Cuerpo de Bomberos.

Fecha:16-05-2024 **Dirigido:** Población del cantón Mera **Lugar:** Salón de la ciudad **Hora:** 15:00

NRO.	Nombre y Apellido	Cédula	EDAD	Género (Señale con un(x))		Autodefinición (Señale con un(x))							Sector	Cargo	Contacto	Firma
				FEMENINO	MASCULINO	LGBTI	OTRO	MESTIZO	INDIGENA	AFRO	MONTUBIO	BLANCO				
1	Jose Guanga	0600242796	71		X			X					Barrio Lindo Zuay	Presidente	0992439543	
2	Isabel Quinonez	1800195156	77										Frente Civico	Prefidente	0998220246	
3	Rene Isabel Jaramillo	1400111652	67		X								ASO PAGA SACHA	Presidente	0983463241	
	Yolanda Colomp	160001416-9	81	X									10 DE NOVIEMBRE	INVITADA		
	Lisbeth Usiluz	0604275800	32	X									10 DE NOVIEMBRE	INVITADA		
	Rosa Ríos	1600263709	53	X									10 DE NOVIEMBRE	INVITADO		

GOBIERNO AUTÓNOMO DESCENTRALIZADO MUNICIPAL DEL CANTÓN MERA

Administración 2023 - 2027

REGISTRO DE ASISTENCIA

Mecanismo Aplicado: Rendición de Cuentas 2023- GADM Mera (Alcalde y Concejales)- Patronato Municipal, Consejo de Protección de Derechos y Cuerpo de Bomberos.

Fecha:16-05-2024 **Dirigido:** Población del cantón Mera **Lugar:** Salón de la ciudad **Hora:** 15:00

NRO.	Nombre y Apellido	Cédula	EDAD	Género (Señale con un(x)) FEMENINO	MASCULINO	Autodefinición (Señale con un(x)) LGBTI	OTRO	MESTIZO	INDIGENA	AFRO	MONTUBIO	BLANCO	Sector	Cargo	Contacto	Firma
	Jose Conrrado Quinzo	060221943?	53		x				x				Asociación Sector Pano	Presidente	0999644424	
	Gloria Agualsaca	0603422668	45	x					x							
	~~Narcisa Uribe~~	~~0600179317~~	60	x				x					As. de Vivienda Florida	Presidente	0992816088	
	Narcisa de Jesus Uribe	06001793177	60	x				x					Moravia	Asamañul	0981089800	
	Marlene Aranda	160031301-7											Pueblo Nuevo	Presidente	0979003153	
	Tito Puendir	1600182453			x				x				Pueblo Nuevo	Secretario	0981143757	

GOBIERNO AUTÓNOMO DESCENTRALIZADO MUNICIPAL DEL CANTÓN MERA

Administración 2023 - 2027

REGISTRO DE ASISTENCIA

Mecanismo Aplicado: Rendición de Cuentas 2023- GADM Mera (Alcalde y Concejales)- Patronato Municipal, Consejo de Protección de Derechos y Cuerpo de Bomberos.

Fecha:16-05-2024 **Dirigido:** Población del cantón Mera **Lugar:** Salón de la ciudad **Hora:** 15:00

NRO.	Nombre y Apellido	Cédula	EDAD	Género (Señale con un(x))		Autodefinición (Señale con un(x))							Sector	Cargo	Contacto	Firma
				FEMENINO	MASCULINO	LGBTI	OTRO	MESTIZO	INDIGENA	AFRO	MONTUBIO	BLANCO				
	Franco Rivera	0906042833	70										Shell	Presidente A.L.C. Shell	0999194002	[signature]
	Elvio Shiguango	160013631-9	57						X				Barrio Nuevo Amanecer Shell	Síndico del Barrio	098351738	[signature]
	Ruby Arevalo	1705667416	65						.				Shell	cuidado	—	[signature]
	Julia Andy	1600134199							X				Shell		09994777	[signature]
	Pilar Diaz	1202715127						X					Shell		0995499030	[signature]
	Wilfido Pillajo	170903906-2											Shell	Presidente Sacha Sisa	0991699086	[signature]
	Klever Mayanchis	1600328650							X				SHELL	PRESIDENTE SACHA RUNA	0992545960	[signature]

GOBIERNO AUTÓNOMO DESCENTRALIZADO MUNICIPAL DEL CANTÓN MERA

Administración 2023 - 2027

REGISTRO DE ASISTENCIA

Mecanismo Aplicado: Rendición de Cuentas 2023- GADM Mera (Alcalde y Concejales)- Patronato Municipal, Consejo de Protección de Derechos y Cuerpo de Bomberos.

Fecha:16-05-2024 **Dirigido:** Población del cantón Mera **Lugar:** Salón de la ciudad **Hora:** 15:00

NRO.	Nombre y Apellido	Cédula	EDAD	Género (Señale con un(x)) FEMENINO	MASCULINO	Autodefinición (Señale con un(x)) LGBTI	OTRO	MESTIZO	INDIGENA	AFRO	MONTUBIO	BLANCO	Sector	Cargo	Contacto	Firma
	DR Raúl Quiñonez	1600[illegible]			✓								Shell	Participación Ciudadana		
	IRENE BATALLAS	1600174518	54	X				X					DELEGADA DISTRITO EDUCATIVO	ANALISTA PLANIFICACION		
	MERY GAVIDIA	1600094529	67	F				X					DAMAS SHELL	PRESIDENTA		
	JOHN ANDINO	1800345488	75		X			X					SINDICATO CHOFERES DE MERA	SECRETARIO GENERAL		
	Elias Yunus	1400424229	46		M				X				Nuevo Amanecer	Presidente	0960627189	
	Amparito Barona	160027006-8	52	X				X					Shell			
	Rodrigo Aguirre	1600148491	62		X				X				Shell		0987966805	

GOBIERNO AUTÓNOMO DESCENTRALIZADO
MUNICIPAL DEL CANTÓN MERA
Administración 2023 - 2027

REGISTRO DE ASISTENCIA

Mecanismo Aplicado: Rendición de Cuentas 2023- GADM Mera (Alcalde y Concejales)- Patronato Municipal, Consejo de Protección de Derechos y Cuerpo de Bomberos.

Fecha:16-05-2024 **Dirigido:** Población del cantón Mera **Lugar:** Salón de la ciudad **Hora:** 15:00

NRO.	Nombre y Apellido	Cédula	EDAD	Género (Señale con un(x))		Autodefinición (Señale con un(x))							Sector	Cargo	Contacto	Firma
				FEMENINO	MASCULINO	LGBTI	OTRO	MESTIZO	INDIGENA	AFRO	MONTUBIO	BLANCO				
1	Elvia Santi	1600161150	62	X					X				Madre Tierra Agua Viva.	Presidenta	0982781091	
2	Marco Tangoi	1707380190	58		X				X				Puerto Sta Ana.	Presidente	0958927098	
3	Adan Santi	1600701070	34		X				X				Orpi Shori	Vicepresidente	0991786873	
4	Alex Tuquerre	1600526626	26		X			X					Madre Tierra	Tnte Politico	0969020431	
5	Francisco Pauchi	1600213670	56		X				X				La Encañada.	Presidente	0997389210	
6	Boris Jurin	1600221657	52		X				X				Comunidad Libertad	Presidente	0986597407	

GOBIERNO AUTÓNOMO DESCENTRALIZADO
MUNICIPAL DEL CANTÓN MERA
Administración 2023 - 2027

REGISTRO DE ASISTENCIA

Mecanismo Aplicado: Rendición de Cuentas 2023- GADM Mera (Alcalde y Concejales)- Patronato Municipal, Consejo de Protección de Derechos y Cuerpo de Bomberos.

Fecha:16-05-2024 **Dirigido:** Población del cantón Mera **Lugar:** Salón de la ciudad **Hora:** 15:00

NRO.	Nombre y Apellido	Cédula	EDAD	Género (Señale con un(x))		Autodefinición (Señale con un(x))							Sector	Cargo	Contacto	Firma
				FEMENINO	MASCULINO	LGBTI	OTRO	MESTIZO	INDIGENA	AFRO	MONTUBIO	BLANCO				
7	Cristobal Santi	1600210015	45		x				x				Madre Tierra.	Presidente.	0968745140	
8	Juan Santi	1600151607	64		x				x				La Isla	Juez de Paz Madre	-	
9	Gustavo Molina	1714145425	29		x			x					Centro de Salud MLT	Medico Rural	0983145182	
10	Valeria Liccy	1600709206	17	x				x					Madre Tierra	Reina.	0960463701.	
11	Willian Ulcuango	1600265035	53		x			x					Comunidad Amazonas	Presidente.	0982949639	
12	Gilbert Coripallo	1600341240	49		x			x					Madre tierra	Representante	0986650493	

GOBIERNO AUTÓNOMO DESCENTRALIZADO
MUNICIPAL DEL CANTÓN MERA
Administración 2023 - 2027

REGISTRO DE ASISTENCIA

Mecanismo Aplicado: Rendición de Cuentas 2023- GADM Mera (Alcalde y Concejales)- Patronato Municipal, Consejo de Protección de Derechos y Cuerpo de Bomberos.

Fecha:16-05-2024 **Dirigido:** Población del cantón Mera **Lugar:** Salón de la ciudad **Hora:** 15:00

NRO.	Nombre y Apellido	Cédula	EDAD	Género (Señale con un(x))		Autodefinición (Señale con un(x))							Sector	Cargo	Contacto	Firma
				FEMENINO	MASCULINO	LGBTI	OTRO	MESTIZO	INDIGENA	AFRO	MONTUBIO	BLANCO				
13	Henry Leon	1600544256	34.		x			x					Comunidad Santa Ana.	Delegado Kuraka	0999835300	
14	Flor Montoya	1102504766	59	x				x					Comunidad Libertad	Lider	0959096444.	
15	Carmela Vargas	1600196610	57	x					x				Amazonas	Directora	0979900327	
16	Carolina Herba	1600449591-3	37	x				x					Puyupungo	Delegada	0983172742	
17	Hernan Santillan.	1803435120	44		x			x					La Cebadilla	Presidente.	0998745140	

Memorando Nro. GADMCM-PC-2024-0455-M

Mera, 06 de mayo de 2024

PARA: Sr. Ing. Jorge Eduardo Lascano Merino
Secretario Ejecutivo
Sr. TCrn. Patricio Fernando Flores Flores
Comandante
Sr. Ing. José Tulio Orbe Velastegui
Director del Patronato Municipal del Cantón Mera
Sr. Ing. Jonathan Carlos Fuentes Freire
Director Administrativo
Srta. Ing. Lizbeth Janina Sanchez Moyolema
Asistente Tecnico de Planificación Estratégica
Sra. Ing. Mayra Alexandra Villagómez Reinoso
Jefe de Proyectos

ASUNTO: REUNIÓN DE TRABAJO- EVENTO RENDICIÓN DE CUENTAS 2023

De mi consideración:

En calidad de responsable del proceso de Rendición de Cuentas 2023, me permito invitarle a Ud. a la reunión de trabajo, para organizar el evento de Rendición de Cuentas 2023.

Fecha: 07-05-2024
Lugar: Salón de la ciudad GADM Mera
Hora: 15:00

Con sentimientos de distinguida consideración.

Atentamente,

Documento firmado electrónicamente

Lcda. Tatiana Paulina Villacís Fiallos
ANALISTA DE PARTICIPACION SOCIAL

REGISTRO DE ASISTENCIA

Mecanismo Aplicado: Rendición de Cuentas 2023- GADM Mera (Alcalde y Concejales)- Patronato Municipal, Consejo de Protección de Derechos y Cuerpo de Bomberos.

Fecha:16-05-2024 **Dirigido:** Población del cantón Mera **Lugar:** Salón de la ciudad **Hora:** 15:00

NRO.	Nombre y Apellido	Cédula	EDAD	Género (Señale con un(x)) FEMENINO	MASCULINO	Autodefinición (Señale con un(x)) LGBTI	OTRO	MESTIZO	INDIGENA	AFRO	MONTUBIO	BLANCO	Sector	Cargo	Contacto	Firma
18	Leticia Rocha	1600450702	43	x					x				Madre Tierra.	Vicepresidenta GADPRMT	0998900740	
19	Gina Tibi	1600486730	45	x					x				Yanamaru	Presidenta	0965844347	
20	Eliza Tibi	1600374399.	44	x					x				Yanamaru	Secretaria	0989063031	
	Daniel Velin	160067023-4	29		X			X					Mera	Ciudadano	0983185285	
	Mayra Barahona	1600370561		x				x					Mera	ciudadana	0994223340	

Consejo Cantonal de Protección de Derechos de Mera
Publicado por Paula Reyes Guevara · 16 de mayo ·

✅ RENDICIÓN DE CUENTAS 2023 ✅

Ver estadísticas y anuncios Promocionar publicación

Tú, Jianiano Alexander Silva y 6 personas más 2

Me gusta Comentar Compartir

https://www.facebook.com/photo?fbid=762791222636259&set=pcb.762791369302911

https://www.facebook.com/photo?fbid=762791245969590&set=pcb.762791369302911

https://www.facebook.com/photo?fbid=762791199302928&set=pcb.762791369302911

https://www.facebook.com/photo?fbid=762791179302930&set=pcb.762791369302911

CONSEJO CANTONAL DE PROTECCIÓN DE DERECHOS DEL CANTÓN MERA

https://www.facebook.com/photo?fbid=775334078105696&set=pcb.775334404772330

https://www.facebook.com/photo?fbid=775379034767867&set=pcb.775334404772330

https://www.facebook.com/photo?fbid=775379384767832&set=pcb.775334404772330

https://www.facebook.com/photo/?fbid=775378881434549&set=pcb.775334404772330

https://www.facebook.com/photo?fbid=775379484767822&set=pcb.775334404772330
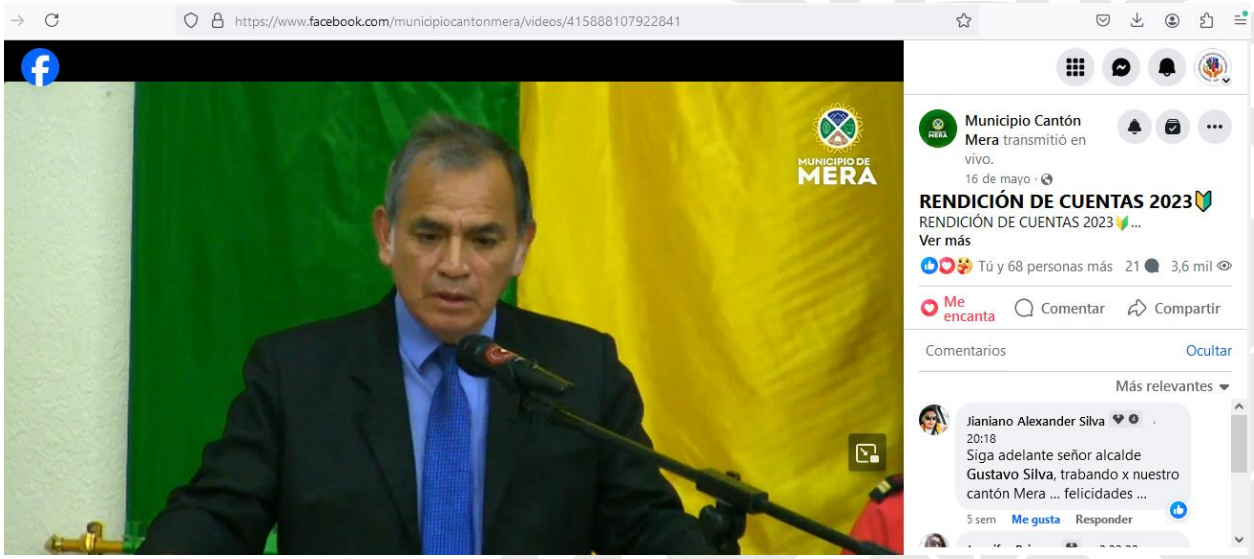
https://www.facebook.com/municipiocantonmera/videos/415888107922841